Studio 33

STUDIO 33
BUSINESS EVENTS

Descriptif
Ancien showroom et atelier de couture, Studio 33 est un espace réceptif de plus de 250m2 sur deux niveaux, situé au cœur de Lyon. Cet écrin événementiel est un lieu atypique alliant charme et modernité, à l'esprit art déco. Dédié aux événements professionnels, Studio 33 s'adapte en permanence aux demandes et exigences de vos futurs projets : réunion, team-building, cocktail, formation, conférence, séminaire…

Capacité & Superficie
- Espace total (250m²) : 150 personnes en cocktail
- Showroom (120m²) : 100 personnes en théâtre et en cocktail, 40 personnes en réunion
- Salle Saturnin (40m²) : 30 personnes en théâtre et en cocktail, 18 personnes en réunion
- Salle Saint-Paul (35m²) : 20 personnes en théâtre et en cocktail, 12 personnes en réunion
- Salle Croix-Rousse (16m²) : 8 personnes en théâtre et en cocktail, 6 personnes en réunion

Situation géographique
- Métro ligne D - Valmy : 8 minutes à pied
- Arrêt de bus Pont Koenig Rive Droite (lignes C14, 2, 19, 31, 45)
- Parking Sous Pont Mouton gratuit (95 places) : 1 minute à pied

33 quai Arloing - 69009 Lyon

Contact : Gabriel Giorda
contact@studio33.fr - 06 36 63 11 59
www.studio33.fr

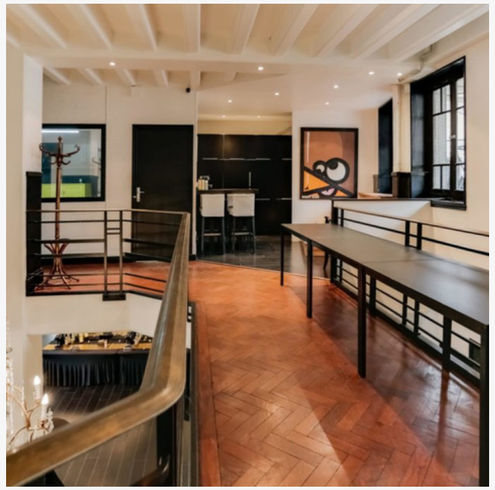

la CLÉ
Collective des Lieux Événementiels