Fort de Vaise

Fort de Vaise

Descriptif
Construit en 1835, le Fort de Vaise faisait partie de la première enceinte bastionnée entourant Lyon. Intégralement rénové fin 2019 par son propriétaire, la Fondation Renaud, ce nouveau lieu d'exposition et de conservation du patrimoine accueille dorénavant de nombreux événements prestigieux.
Idéalement situé au cœur de la Métropole lyonnaise et proposant une terrasse panoramique avec une vue imprenable sur Lyon, le Fort de Vaise se compose également de plusieurs espaces intérieurs modulables pour tous vos formats d'événements (séminaires, colloques, conférences, salons, expositions, lancement de produits…).

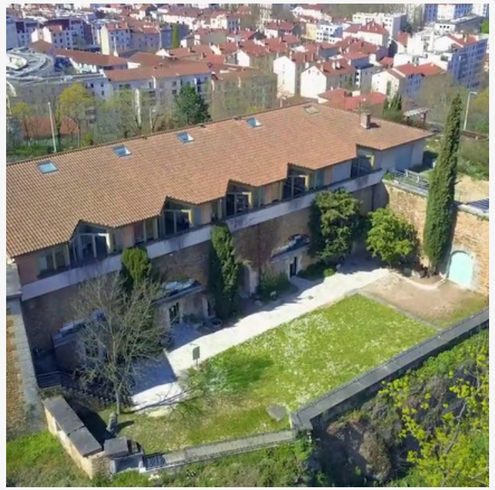

Capacité & Superficie
- 1200 m² de surface total sur deux niveaux
- Terrasse panoramique avec vue sur Fourvière et la Saône : 600 m² / Jusqu'à 250 personnes en conférence et 400 personnes en cocktail
- Salle Tony Garnier : 150 m² / Jusqu'à 140 personnes en conférence
- Salle Combet-Descombes + Régis Neyret : 200 m² / Jusqu'à 180 personnes en cocktail et 60 personnes en conférence
- 8 casemates : de 25 à 35 m² / de 20 et 25 personnes en théâtre

Situation géographique
- Parking et stationnement sur place
- Métro Valmy à 7 min à pied
- Arrêt Fort Vaise Les Carriers - Bus 90 à 50m

25 boulevard Antoine de Saint-Exupéry - 69009 Lyon

Contact : Gabriel Giorda
contact@fortdevaise.fr - 06 36 63 11 59
www.fortdevaise.fr/

la CLÉ
Collective des Lieux Événementiels